マイン高等学院 久留米キャンパス通信

月刊@マイン

令和5年　9　月 号

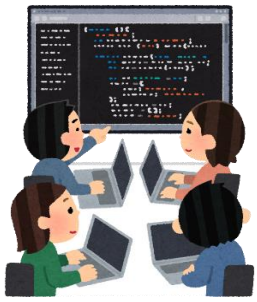

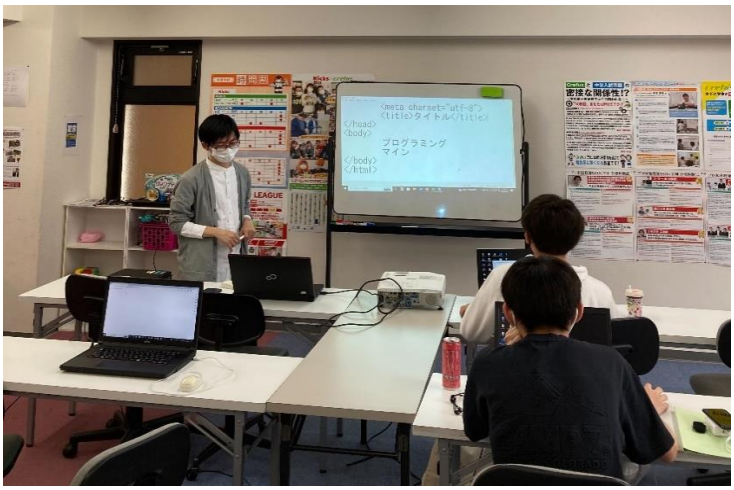

7月に行ったプログラミング教室の様子です。Webページを作るために必要なhtmlを基礎から学習していきます。自分で打ち込んだ文字が画面に表示されるのは感動ものですよ。
みんな初心者なので、気軽に参加してくださいね。

月	火	水	木	金	土	日
08月28日	08月29日	08月30日	08月31日	09月01日	2	3
夏　休　み						
09月04日	09月05日	09月06日	09月07日	09月08日	9	10
始業式 午後も開校します	登校日 簿記講座	登校日 TLボードゲーム大会	登校日	登校日	休校日	
09月11日	09月12日	09月13日	09月14日	09月15日	16	17
登校日	登校日 簿記講座	登校日 国語授業	登校日 TL求人検索	登校日 TLプログラミング教室	休校日	
09月18日	09月19日	09月20日	09月21日	09月22日	23	24
休校日	登校日 簿記講座	登校日 国語授業	登校日 TL求人検索	休校日	休校日	
09月25日	09月26日	09月27日	09月28日	09月29日	30	1
登校日	登校日 簿記講座	登校日 国語授業	登校日	登校日 TLプログラミング教室	休校日	

◆今月の連絡帳◆

時間割（教科）は変更する場合があります

トライアルレッスン　求人検索

2年生の就職活動の本番は来年の7月からですが、7月に情報が解禁になってから面接までの期間が非常に短いため、今年のうちから十分な練習をしておく必要があります。

そこで、9月はハローワークの求人検索を体験してみて、自分がどんな仕事に就きたいのか具体的に考えていきます。

就職希望の2年生は必ず参加してください。1年生や就職希望でない生徒も参加できます。

2学期は9月4日から

2学期の始業式は、9月4日の10時から行います。始業式は1時間程度の予定です。始業式終了後も14:50まで開校しますので、レポートをすることができます。
始業式では、終業式でお渡ししたSchool Reportを持参して下さい。

★マインからのお知らせはメールでも送るので要チェック!!★

all.mine.kurume@gmail.com

↑↑ 受信できるように設定してください

メールアドレスを変更したときは教えてください

目標…月間登校率60%以上!!

※荒天に伴う休校の決定について

豪雨・台風・豪雪による休校は久留米市内公立学校の休校に準じます。
久留米市ホームページ内の「市からのお知らせ」で確認できます。
http://www.city.kurume.fukuoka.jp/

マイン高等学院 MINE Advanced school
(TEL) 0942-30-8444　(E-mail) kurume@pro-dic.jp